

**UCHWAŁA NR
RADY GMINY SIEDLCE**

z dnia 2019 r.

w sprawie wyrażenia zgody na ustanowienie służebności przesyłu.

Na podstawie art. 18 ust. 2 pkt. 9 litera „a” ustawy z dnia 8 marca 1990 r. o samorządzie gminnym (tekst jednolity: Dz. U. z 2019 r., poz. 506) oraz art. 13 ust. 1 ustawy z dnia 21 sierpnia 1997 r. o gospodarce nieruchomościami (tekst jednolity: Dz. U. z 2018 r., poz. 2204 ze zm.), **Rada Gminy Siedlce** uchwała, co następuje:

§ 1.

Wyraża zgodę na ustanowienie na rzecz PGE Dystrybucja Spółka Akcyjna z siedzibą w Lublinie, 20-340 Lublin, ul. Garbarska 21A na czas nieoznaczony odpłatnej służebności przesyłu na nieruchomości będącej własnością Gminy Siedlce, położonej w miejscowości Białki oznaczonej w ewidencji gruntów i budynków jako działka nr 248/3, dla której prowadzona jest księga wieczysta nr S11S/00087845/8 zgodnie z przebiegiem wskazanym na załączniku mapowym do niniejszej uchwały.

§ 2.

Służebność będzie polegała na prawie korzystania z nieruchomości obciążonej na której znajdują się urządzenia elektroenergetyczne w tym urządzenia powiązane, polegające w szczególności na prawie do utrzymywania na niej swoich urządzeń i instalacji elektroenergetycznych, dystrybucji/przesyłu energii elektrycznej za ich pośrednictwem, prawie dostępu i dojazdu do nich niezbędnym sprzętem, usuwania awarii, dokonywania napraw, wykonywanie czynności eksploatacyjnych, w tym modernizacji, konserwacji, kontroli przeglądów, wymiany, przebudowy, remontu, rozbudowy oraz demontażu.

§ 3.

Wykonanie uchwały powierza się Wójtowi Gminy Siedlce.

§ 4.

Uchwała wchodzi w życie z dniem podjęcia.

Przewodniczący Rady Gminy

Andrzej Rymuza

H
G.6640.1897.2018
B 2
dlce
21
ztad 86
32.06.3.2,7.171.32.06.1.4
iałek obłętych inwestycją nie o służebności gruntowej
-grunty zadrzewione i zakrzewione
eni oraz data i ego, który

Załącznik do uchwały
Rady Gminy Siedlce
z dnia 2019 r.

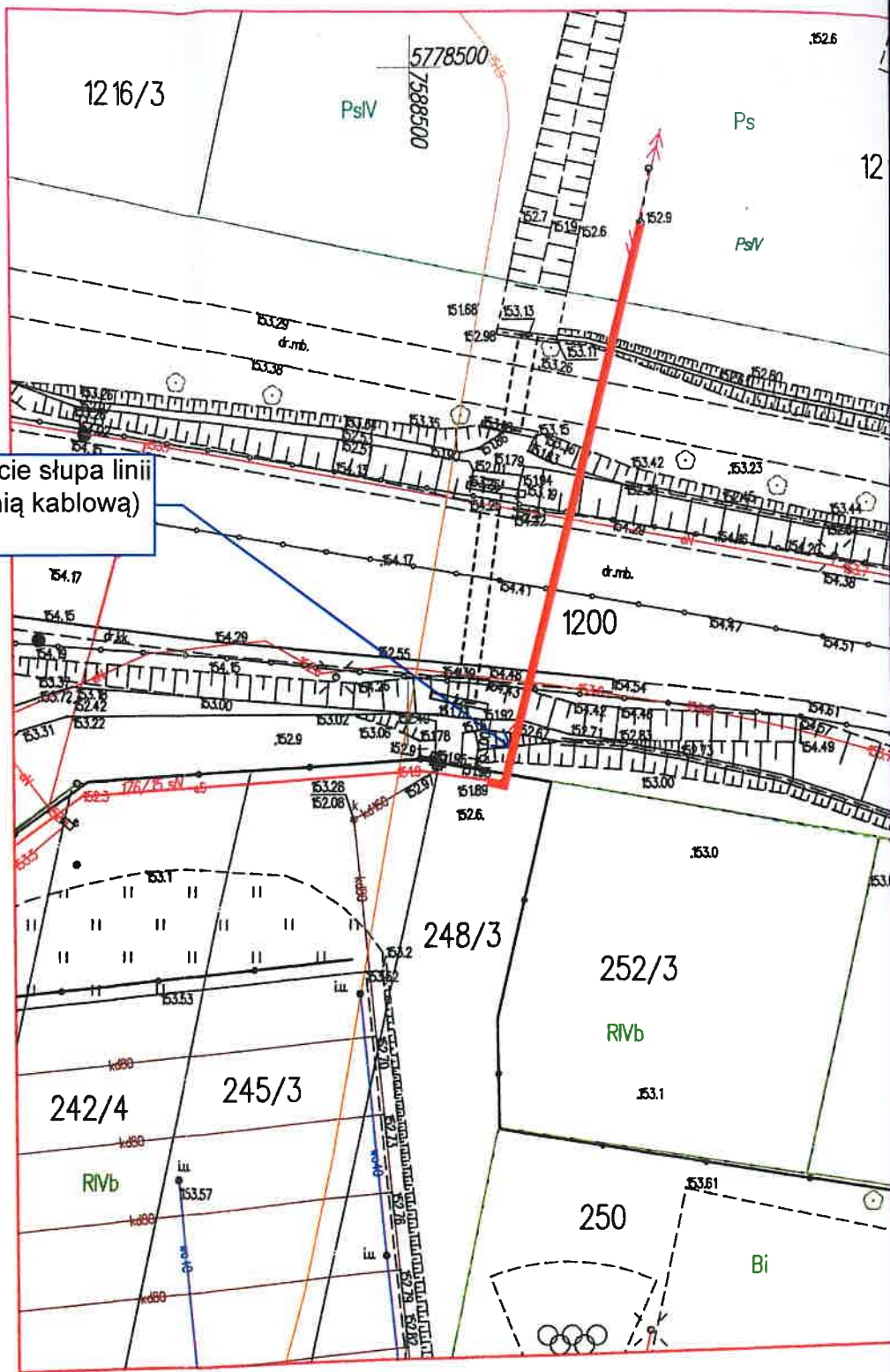

proj. linia kablowa SN 15kV (usunięcie słupa linii napowietrznej SN i zastąpienie jej linią kablową)

został opracowany w
nych, których rezultaty
ewidencji materiałów
cartograficznego
OSTY
OSTY
a - Indyka
iału Geodezji
chomusci_mi